第九千八百零一號

叻報

德律風 三百三十號

The "Lat Pau" Telephone 330.

Chinese Daily Newspaper.

本館在哥羅實得力門牌十一號

PRINTED AND PUBLISHED FOR THE PROPRIETOR BY YEAP KWEE ECON AT NO. 11 CECIL STREET, SINGAPORE.

PALLADIUM THEATRE

敬者特字通知巴勝黏乃新設戲園坐落局節律與東陵巴風相對此園建設大半爲演影戲而戲茲由然花里月廿二號拜四夜起每夜八點開門九點開演影戲茲有極好之劇本三四齣每夜影演以供 諸君快睹又已定舉不哇里月十八號拜三特演日戲以便童子來觀是日五點開演各號椅位童子均收半價本園所定規則乃是各種人在園內皆得平等之權利及所設椅位電火電扇等一如現在英京之大戲園又本園位價較之他家更廉供望 諸君勿吝小費而失此機會來觀現有之精美戲園爲禱 諸君有欲先購入場券者請赴土庫街羅敏申公司隔鄰摩直里公司採購每日由十點起售至五點止夜在舞勝士嗎沙律許公司出售每日由下午五點起至又九點止茲將價值列左

官位六椅銀十元　官位每椅一元五角

頭號位收銀一元　二號位收銀五角

三號位銀二角半

英一千九百一十四年正月十五號

[illegible]理人力士多士謹啟

ALHAMBRA

翳南嗎勝影戲廣告

敬者特字通知 諸君共鑑本班由亦不里月一號起遷往鄰屋爲戲場而仍由奕芝律出入因爲本班主人急欲在于現在原址建成新屋之故現在暫用之戲場凡屬各號椅位皆設電燈電扇其路雖由奕芝律出入而特別鋪填不慮泥濘當天雨時摩多車馬車手車由奕芝律入直至本班大門而出奕女律凡屬官位一號二號三號皆設有新到新式可開可合之交椅其餘二角半及一角之椅位亦已另換新椅利便異常 茲本班定於廿五號即本禮拜六晚起開演新戲名曰威力此戲甚久計有五擡之多同演者二十二人其妙處不能言喻冉此戲不過在坡開演六晚卽將他適 諸君有賞奇之癖者祈早惠臨幸勿交臂失之也

官位每椅銀二元　留存位每位一元半

一號位收銀一元　二號位收銀五角

三號位收銀二角半　四號位收銀一角

英一千九百一十六年八月一號

小坡電影戲班翳南嗎勝謹啟

R. & J. HILL LIMITED, LONDON.

Purveyors to the House of Lords.　Contractors to the British Admiralty.

ESTABLISHED OVER 130 YEARS.

TOBACCO AND CIGARETETS.

英京亞呂底希有限公司之烟及烟枝經已設立一百三十年

頂上一號奧施亞匿之尾威萬烟枝每罐五十枝此種著名標頭之烟枝天下市場馳名第一諸君若經一試則必思時常購用

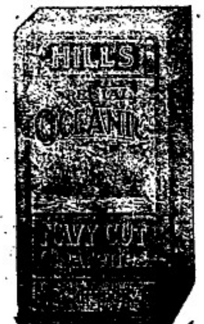

此標乃是特別奧施亞匿之尾威烏烟枝每包十枝此種烟枝論其價值等級氣味幷無他標可比

此種亞渣標之烟枝每包二十枝論其價廉等級係在市場第一

此公司烟及烟枝乃係常供上議院購用及家供英國海軍衙門而在本坡各華人商店均有發售

大英一千九百一十三年十二月一號

OBTAINABLE FROM ALL DEALERS.

H. WOLSKEL & Co. SOLE AGENTS.

芳昌生油廣告

本號不惜重資建設油銨所用之豆純是花生豆並無雜黃豆等物故油味香而能純油質清而不濁所出豆餅亦能純靜本號之油有兩頭庄八頭庄貨美價廉 諸商翁有欲採辦油餅者請到中街祥合號內面商倘外埠 貴客有意採配可函達敝號自能依期照配無悞此佈

民國三年十一月五日　芳昌油绞主人謹啟

代論

各方面關謬詳情（續）

(二)內務部通飭文　爲飭知事。准政事堂交肅政史夏壽康等請杜漸防嫌保全清室呈一件。並奉大總統批令據呈已悉交內務部查照辦理此批等因。奉此。中略　辛亥之役。舉國民情。以共和爲趨嚮。義旗所樹。各省風從。清皇室鑒於人心已去。帝制當除。慨然將統制權公諸全國。約法中明載中華民國主權。本於國民全體。是國體定爲共和。匪系久無可更變。乃竟有無識頑民。倡爲復辟之邪說。以冀動搖邦本。淆亂人心。似此妄肆僭言。甚致圖謀不軌。須知國步艱危。民生凋敝。五族當共謀利濟之方。一姓實斷無再興之理。豈可姑容狂吠。釀生厲階。以國家爲犧牲。供他人之鼎俎。矧昔及此。悚懼殊深。查紊亂國憲刑律。訂有專條。法令森嚴。勢難姑息。嗣後遇有謬妄之徒。散布此等莠言者。即當嚴加禁製。其或顯有不法行爲。證據確鑿者。應即隨時查拿。按照刑律內亂罪。分別懲辦。除函步軍統領幷分行各省外。爲此飭知京兆尹查照。轉飭所屬一體遵照。並會同步軍統領督察。出示曉諭地方人民一體知悉。毋得輕信浮言。致干刑典此飭。

(三)川湘將軍電呈　十八日成都胡將軍致政府電云。大總統統率辦事處政事堂參政院各部鈞鑒。竊川省前據遼兵營長馬傳楷偵獲亂黨劉鑒。暨從犯徐韓臣等。假借復清名義。勾結川東南一帶游民土匪。意圖謀亂。曾經破獲機關。立予正法。於前月卅日電呈在案。查據供詞有聯絡陝西安徽山西河南湖南東三省等語。幷有岑春萱康有爲之事。足見此等假託各義。煽惑共和之亂徒。不止一二省。不僅少數人。該劉鑒等稱係溥儀繼位皇帝。改元昭武。以爲煽惑之資。近聞京外又有倡議清帝復辟之說者。景伊以爲此種鬼蜮。皆亂黨自出詭計。以圖擾亂治安。蓋以岑春萱致函劉鑒之事徵信。惟邪說流行。涓涓不塞。將成江河。故隨聲附和者。於游民土匪外。更有自命爲前清遺老。如劉廷琛勞乃宣輩。劉勞等人。意以爲勞節前清。不知適陷亂黨擾亂治安之計。且即以勞節前清論。我國共和之成，實由於前清隆裕先后以天下爲公之盛德。大總統臨治國家。受先后委託於前。經國民選舉於後。實爲古今中外換朝易姓之創局。我總統旣非世襲之創。滿人同在五族之列。皇室更著優待之條。在前清之列祖列宗。旣無須有此勞忠致節之臣。在欲勞忠致節者。幷未有食薇保廉之地。於此而猶倡導邪說。惑世誣民。非與亂黨勾通。意圖煽亂。卽屬反對民國。冥頑不靈。景伊以爲今日五族共戴之國家。如處漏舟破屋之中。風雨飄搖。莫知所屆。內亂何可再生。其與亂黨勾通。意圖煽亂。罪在不赦。律有明文。卽彼反對民國。冥頑不靈。準諸情理。取罪惟均。是嚴執國法。以懲其後。庶幾消弭隱患。奠此邦家。我大總統始可上慰先隆裕后及前清列祖列宗之靈於地下。而不負五族國民推戴選舉之初心。伏懇大總統明頒申令。曉諭國人。以後如有假借前清名義。倡導邪說。惑世誣民者。即照內亂罪加等懲治。風聲所樹。煽亂者將有忌憚之心。冥頑者必有悔悟之日。景伊爲鞏固國家計。用敢披瀝上陳。伏乞核示祗遵。成武將軍督理四川軍務胡景伊叩巧印。同日湖南湯將軍電云。大總統府政事堂參政院內務部鈞鑒。竊維我國政體改建。於今三年。其間經歷險阻。若臨冰淵。幸賴我大總統苦心孤詣。日夜擘劃。排除百艱。芟夷大難。力挽破裂瀕亡之國家。歸於統一。庶幾日臻治理。薄海人民。甫得寧居。方幸政體鞏固。有所託命。如出水火而登袵席。乃不軌之徒。存心破壞。百出其術。以求一逞。亦自知三次革命之詭謀。不容於望治之人心。近乃一變而創爲清帝復辟。帝政復活之說。冀以驚惑流俗。搖撼國本。頑朽之夫。不辨國家之根本。妄相附和。甘爲亂黨之傀儡。視國家存亡如秦越。專政體變更如奕棋。喪心病狂。莫此爲甚。不知紊亂國憲。律有明條。當今政體已定。若容此種背叛民國。惑世誣民之謬論。公然傳播。誠恐民心動搖。亂黨乘機。列強眈伺。立召瓜分。國體且隨以淪胥。尙復何有於清室。爲此說者。不徒民國之罪人。亦實清室之蟊賊。在彼狼子野心。祗圖煽惑擾亂。乘機一逞。竊至同歸於盡。亦所不恤。國民何辜。其能堪此。薌銘區區之愚。擬請由內務部行知京外各官署。嚴申禁令。如查有妄持上項謬論。肆其鼓惑者。應即按照內亂罪。嚴懲懲辦。以遏亂萌。參政院代行立法。卽爲全國民意所歸。擬懇主持正論。建議政府。爲根本上之防遏。以定民志而維國本。是否有當。伏候明示。心所謂危。不敢緘默。出位之嫌。無所逃罪。不勝悚惶之至。湯薌銘叩巧印。

(四)清皇室請釋疑　近日復辟謬說。突然發生。不過起自一二頑民。妄逞狂謀。其實中國國體大定。列強承認已久。然謬之論。按諸現勢。有不成爲問題。而清室之皇太妃聞之。異常驚駭。昨面諭正藍旗滿都統志鈞云。此等謠傳。內廷毫不知情。匪惟不有此心。並不願聞此說。以清室荷蒙大總統優待。銘感萬分。此輩造謠之人。心實叵測。將來貽害皇室。爲禍非淺等語。旨之殷殷俱下。並令志鈞到總統府。在大總統前。力爲疏通。以釋嫌疑。當由府中院內史長請見。志都統將以上所奉瑾皇太妃面諭。一一詳述。院內史長答以奉卽轉陳。並告以大總統向以保全中國保全皇室爲唯一之宗旨。卽皇室亦素所共喻。此等不根之謠言。實出於一二肅廷之文人墨士。不明大局。不識利害。遽騰妄議。自與皇室毫無牽涉。大總統亦毫不動疑。在瑾皇太妃洞明大勢。實能仰體隆裕皇太后推讓之盛德。尤堪欽仰。但爲國家及清室安寧起見。政府對於此種謠言。應其爲一滴惑聽聞。亦不能不加以禁止。以期弭患無形云云。志都統遂唯唯而退。又聞宣統亦在沖齡。頗明大義。擬即日以清皇室名義。致書袁總統。餘世伯徐太保。親自賫呈。書中之意。擬請大總統頒發命令。將清皇室對於民國之態度。敘述其中。布告天下。以釋民國疑慮。俾皇室樂利。日臻鞏固。（完）

本館專電

本館接九號英京發來專電云德國駐山打關領事亞刺乃德人國入於英籍者近因犯謀叛案被獲已定死刑查其所以獲罪之由則因開戰之初曾幇助德國在外之後備軍回國有犯軍律故特將其逮捕也

COLUMB TYRES.

哥林打耶公司廣告

啟者本公司新設一寫字樓在於新嘉坡皆買摩打車 摩打單車 及腳踏車之樹乳輪等此輪名曰哥林樹乳輪其工料甚爲精美且價亦相宜 諸君有欲知其詳細者請向售買樹乳輪之各店及摩打車出租處幷本公司駐新嘉坡賓得力四州府 爪亞 蘇門答臘 暹羅等處之代理人詢問或逕來本公司寫字樓內便可取其價單幷知其一切情形留賜玉臨不勝厚幸 再本公司設在勞民申律門牌五十一號德律風一千五百一十號併此佈告

英一千九百一十四年四月廿三號

哥林打耶公司謹啟

THE COLUMB TYRE Co. (Far East)

51, ROBINSON ROAD. TELEPHONE 1510.

SINGAPORE.

電車有限公司告白

啟者本公司特字通知 諸君知悉茲將早晚電車來往各段道路之時刻列下

第一段由丁律起至石叻門止 頭帮車每晨六点半由丁律開行 六点半由石叻門開行 尾帮車每夜十点五十分由丁律開行 十点五十四分由石叻門開行 以上之路每六分鐘有車一輛來往 每夜十一点半尾帮之車由石叻門開往電車公司經過惹勿里芝律及勿勝士嗎沙律

第二段由丹戎巴葛起至牙籠止 頭帮車每晨六点四十四分由牙籠開行 六点四十八分由丹戎巴葛開行 尾帮車每夜十点四十四分由牙籠開行 十點三十二分由丹戎巴葛開行 以上之路每八分鐘有車一乘來往 每夜十一點一十六分鐘尾帮之車由牙籠開往電車公司經過勝灣拿賓得力及實龍岡律各搭客乘坐此車欲往丹戎巴葛者可到勝灣拿賓得力下車另搭他車便得而勝灣拿賓得力之電車每夜十一點半鐘開行

第三段由丹戎巴葛起至勝灣拿賓得力止 頭帮車每晨六點半鐘由丹戎巴葛開行 六點鐘由勝灣拿賓得力開行 尾帮車每夜十一點五十六分由丹戎巴葛開行 十一點三十分由勝灣拿賓得力開行以上之路每三分鐘有夜下一輛來往 每夜十二點尾帮之車由丹戎巴葛前往電車公司經惹恕勿里芝律及勿勝士嗎沙律

第四段由禮佛酒館起至巴耶里峇止 頭幫車每晨七點鐘由禮佛酒館開行 六點二十四分由巴耶里峇開行 尾幫車每夜十點二十八分由禮佛酒館開行 十一點峇四分由巴耶里峇開行 以上之路每八分鐘有車一乘來往直至夜九点峇四分爲止巳過此時則每十五分鐘有車一乘來往而拜六日及禮拜日此路之車每八分鐘有車一乘來往直至十一点峇四分止 此夜車由禮佛酒館開赴勝灣拿賓得力乃十点四十四分 十一点 十一点一十六分 十一点二十四分 尾幫車每夜十一点二十四分由勝灣拿賓得力前往電車公司 諸君購買車票祇能用在該路特此佈 聞

英一千九百一十二年六月廿九號

電車有限公司謹啟

狗仔嘜 辟穢水

一加倫鉄桶庄

五加倫鉄桶庄

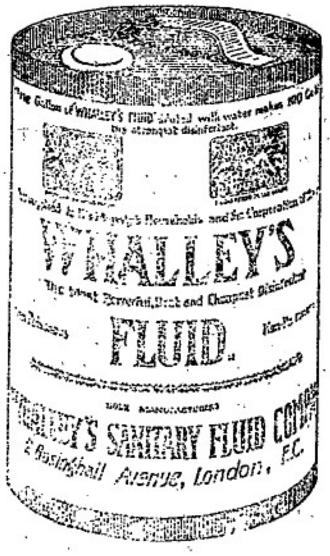

此辟穢臭水本坡各藥房及代沽各商店均有發售

新架坡總代理處美隆洋行

英一千九百一十四年正月九號

SOLE AGENT,

THE UNION TRADING COY.

SINGAPORE.

君如血分不足苟不服食司各脫乳白鱉魚肝油 必致體弱生病

血枯之症能使身體各部虧耗致患血薄 氣衰 瘰癧 皮膚症以及四肢無力等病如服司各脫乳白鱉魚肝油則血分變濃身體轉強諸病悉去矣

此聖藥能使艱於發育之小孩身體變爲強壯時常啼哭之嬰兒變爲快樂瘦弱者變爲肥胖年老人添得新力

司各脫乳白鱉魚肝油於近四十年中使衰弱之小孩與成人得享健康救人無算實爲環球無雙之聖藥也

然切宜留意勿貪廉價致受奸商牟利無價值之贋品須認明封面上漁夫負魚之商標凡無此其牌者幸勿誤購 (六)

如欲知此藥詳細請函至上海四川路五十三號茂生洋行內便有小書一冊寄來倘內請述明於何報紙見此告白爲盼

諸君欲得以上魚油之小冊可即往新嘉坡藥房或有藥公司價取

麵線

線粉

啟者特字通知此標鋼線及線粉乃極上等之物向來未有如此精緻其味甚香及級居最上 諸君有欲身體康强者須食此標鋼線及艮粉爲要凡各坭買碼頭之大商行店皆有出沽

英一千九百一十三年二月廿五號

諸君若行路一日則腳痛甚痛及甚者此等危險係因腳氣致能跛疾伏發厲害蘇聞卜列顛施力蔔君之昔 予染腳氣症已歷兩年之久醫生及各項藥品治之不愈當時予已延埠上醫生四位調治無効 予用 [illegible] 烈多致與蓮打嗎發 不久便獲全愈 烈多致與蓮打嗎發 乃是塗用之藥及治外症之藥 其藥有治 傷損 腳風等症 此藥每樽一盾 各藥房皆有出售

英一千九百一十二年九月九號 一三 啟

叻報副張

每日隨報附送
星房虛昴停刊

命令

補錄十一月十一日大總統策令

○任命曾鑒督辦四川籌賑事宜此令
○又令陸軍部呈請將張鳴遠授爲陸軍步兵上校應照准此令
○又令內務部呈准兼署新疆巡按使楊增新咨陳護理省城警察廳廳長張鳴遠另有差委請免去本職等語應照准此令
○又令陸軍部呈請授易正柏爲陸軍憲兵少校應照准此令
○又令河南巡按使田文烈呈請將審查試驗及格分發河南之知事張廣讀試署原武縣知事楊兆奎試署信陽縣知事瞿則恒試署確山縣知事鄧日常試署光山縣知事陳壽芝試署鄢陵縣知事梁中覺試署淮陽縣知事張紳試署夏邑縣知事王嗣曾試署武安縣知事楊榕試署臨汝縣知事應照准此令

十一月十三日大總統策令

○美國前駐巴拿馬代辦代理中國總領事委克給予三等嘉禾章此令
○又令胡礽泰孫潤宇給予四等嘉禾章此令
○又令參政院參政唐景崇學術湛深夙標聞望當政體改革之際贊助共和勛勞尤著茲聞溘逝易勝悼惜應由政事堂飭銓敘局從優議卹以示篤念老成之至意此令
○又令貴州巡按使戴戡著來京覲見此令
○又令任命龍建章署貴州巡按使此令
○又令任命顧學衡督辦廣東治河事宜此令
○又令財政部呈請任命陶湘爲駐滬中國銀行監理官應照准此令

十一月十四日大總統策令

○任命張國淦爲參政院參政此令
○又令任命林長民爲參政院秘書長此令
○又令財政部呈稱擬將署江西財政廳廳長王純綬調部任用請免去本職等語應照准此令
○又令任命濮良玉爲江西財政廳廳長此令
○又令司法部呈稱擬將參事林志鈞進敘三等等語應照准此令
○又令財政部呈稱嚴璩豫省驗契徵收得力人員擬請照章給予獎勵等語禹縣知事孫希賢徵收報解在三萬員以上密縣知事姚晟年商邱縣知事孫金章太康縣知事趙岡臨潁縣知事陳俊澍源縣知事史延壽溫縣知事奎印洛陽縣知事孫定賢滎陽縣知事戴光翰鞏縣知事李行恕臨汝縣知事黃樹成新鄭縣知事陳爾爽前睢縣知事傅麗春徵收報解均在一萬元以上辦理克著成效應各給予五等金質單鶴章以昭激勸餘如所擬辦理此令
○又令財政部呈稱嚴璩閩省驗契得力人員擬請照章給予獎勵等語福清縣知事熊應麟前平南縣知事葉在酉邵武縣知事林揚光前龍溪縣知事邱上琛前龍溪縣知事張元銜前海澄縣知事林仲幹南平縣知事葉大章前侯官縣知事陳與年光澤縣知事蘇裕蒓前沙縣知事禹一慶徵收報解均在一萬元以上辦理克著成效應各給予五等金質單鶴章以昭激勸餘如所擬辦理此令

十一月十五日大總統策令

○王純艮特授以勳五位此令
○又令金華林給予二等文虎章夏超給予三等文虎章斯烈給予四等文虎章此令
○又令據財政部呈稱核准檳榔嶼領事戴培元籌辦公債十萬元擬請破格移獎其父前代理新加坡總領事戴春榮等語戴春榮前曾捐產興學維持公益此次又復慨輸鉅款實屬熱忱愛國教子有方應准給予三等嘉禾章以資觀感而遂顯揚此令
○又令渠頌清授爲陸軍中將渠煥華王桂林均授爲陸軍少將此令
○又令外交部呈擬將秘書施履本仍敘列四等僉事呂烈煌敘列五等等語應照准此令
○又令海軍部呈請將王以璋陳鏡瀾曾清沂劉康陳應洛均授爲海軍少校張官銘授爲海軍輪機少校應照准此令

十一月十七日大總統策令

○顧歸愚給予二等嘉禾章此令
○又令國務卿呈據主計局詳請任命恩華爲參事應照准此令
○又令廣西巡按使張鳴岐呈請將試驗及格分發廣西之知事朱杰試署同正縣知事應照准此令
○又令陸軍部呈請授鮑壽潤爲陸軍步兵中校應照准此令

特別紀載

弓矢復活之戰訊

德文新報云當今時代各國人民所賴以相戰之軍械多不勝舉要惟飛行器爲最新式蓋今飛行器不特能代馬隊任探索之職務且可代步砲隊拋擲炸彈殺害敵人甚夥也茲聞航空飛機所向下拋擲者又不僅炸彈一物焉乃併上古人類所習用而今久已廢棄之軍械曰弓矢者亦已用之此械可謂新戰器兼用舊軍械矣茲據德國民信醫學星期報所載軍醫佛克蕭君此項器傷之報告曰九月一日下午五點鐘吾團在某地附近之料草場飭令所轄各營分列爲運隊形各運之間相距有八步第一營居中第二營居左第三營居右不意正在排列隊伍之際忽來有敵軍飛行家一人翺翔空中高適吾人一千二百至一千五百密達之譜當有軍士一人來余前報告曰余右足踵骨之上忽覺有劇擊之痛苦故乞一視云云余聞之下余以爲此必爲其鄰兵誤踏所致勿關重要故笑而頷之已而余知所見之誤證來余前呼告此種痛苦者已絡繹不絕也且有車馬驚叫爲回視者足亦中有鐵矢一枝約刺入半生的密達之深於是立即拔出而審視之不過小矢而已食與余同時受有矢傷者約有十五人而育中於兩腿肚子者一人未及被剩而已用足踢落地下者一人其三則被射中兩頰與口焉而馬匹等則多中在眼之左右嗣後同人以矢傷如是之多不禁大驚方知其來路蓋除空中飛艇外無他途也幸傷勢不重瞬即包裹完畢矣惟人人深恐其射中要害不得不匍匐車下以避其鋒耳統計該飛艇所射下之矢約有五十枚而受其害者十五人大抵軟傷若血管或骨節處則鮮見矣然有一人因中其頭盡立即殞命查其矢杆長有十生的密達至十五生的密達之譜粗有八米粒密達純以鋼質其尾端審其首端銳猶如針尖其上部兩節只一節有細薇四枚之粗剖而視之一似星形是日吾團爲其所擾亂者有步兵四運砲兵一運此外如第二團亦被其波及惟無大關係耳

黃教師專誠申謝有何貴幹

甯波象山黃崇信教師因其夫人患病日久曾獲韋廉士大醫生紅色補丸所救治故而近來專誠到申叩謝韋廉士大醫生藥局面述其感謝之忱云余妻自生產小女以來現已五載因係難產痛苦備嘗以致產後失調身體虛弱面白如紙身軀於燕頸起瘰癧腫痛異常且月經停滯口氣臭穢難聞嘗常脫失牙肉腐爛腰骨酸痛俯仰難堪有時疼痛難忍不能安枕胃口失鈍無從下嚥常覺胃內有塊懸住四肢浮腫小步難移且大便時常閉結延聘名醫診治無效險罹而亡幸往甯波西醫院住院二月之久亦鮮見功效直至錢財用盡手足無措正在爲難之際有甯波西教士勸余妻試用韋廉士大醫生紅色補丸彼知余錢已費盡乏力購辦故特向上海購辦十二瓶贈送其時余妻正在極弱之際夜不能睡胃不消化之時初服一瓶旋覺稍痊目有光彩精神忽好迨三瓶之後大見功效面色紅潤胃口復原六瓶服完月經有序痛苦全消四肢腫痛及頭部瘰癧諸恙悉平共服八瓶十分全愈余妻感恩情深特囑余來申寄呈全家小影以鳴謝悃韋廉士大醫生紅色補丸乃天下馳名補血補腦之聖藥　韋廉士大醫生紅色補丸天下各處藥房商店均有出售或直向星架坡士庫街韋廉士醫生藥局函購亦可　價銀每一瓶一元二角半　每大瓶七大元　星架坡埠郵費在內

茲有最好機會給與　諸君因有英國所製之頂上甸蘭烏蜜酒償甚相宜　諸君宜亟試取用之勿失此機緣也

英一千九百十四年七月廿九號
牙直里有限公司謹啓

此標牛乳曾供大英君主五印度大皇帝飲品及曾

承伊英國海軍衙門兵部衙門印度事務大臣衙門應用

" Nestle and Anglo-Swiss Condensed Milk Company (London)

Singapore, Penang, Kuala Lumpor, Bangkok "

MILKMAID MILK.

特字通知女人標牛乳天下銷流至大

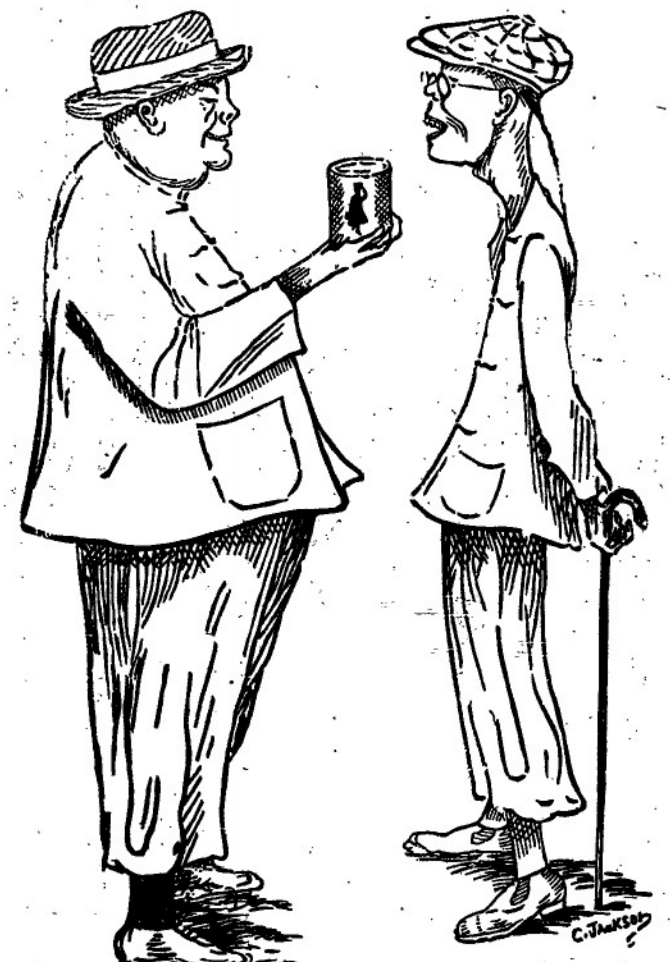

以上之圖乃是身體強壯之人向身體衰弱之人說明其所得體健有力者

令身體強壯是因爲于母當于幼時常將此種之女人標牛乳供于飲

料爾至今仍飲此標之牛乳當于出外遊歷時常攜女人標之罐裝牛乳

名曰原質之女人標牛乳因爲予知若飲此標牛乳可見康強猶飲本標佳

猶此乃最好牛之乳及其乳皮並非濕稠及甜味之牛乳而又不攙雜別

倘若看諸君　欲得強壯一如上圖所繪強壯之人而不作衰弱之人者

必常飲女人標之牛乳此標牛乳天下商場均有發售而且各州府及本

坡國家均常取此標牛乳以供醫院等處之用

英一千九百一十年七月三十一號

二

英眷詩烟枝

請君切勿忘知英眷特別枝罐內有一小票其票有紅色者亦有藍色者紅色之票積至二十張或藍色之票積至四十張即送至實得力英美烟公司寫字樓內可以換得頂上好之琥珀烟嘴一枝切記切記

每罐計廿五枝及五十枝

每罐價銀二角半及五角

願諸君時時記念此烟枝并常購英眷詩之烟枝吸食此啟

大英一千九百一十四年十月廿一號

英美烟枝有限公司謹啟

總批發處日本大阪東京藤澤樟腦本舖

香晶者香水之原料也採百花之精英加百練之精製凝脂滴膩結成香晶其香氣之襲人比蘭麝而獨擅丹桂而尤佳縱縈錦衾香久不散沾濡衣袂香邈弦消若夫風動珠簾則時飄幽馥撲入屋宇亦遍惹芳芬非祇合乎衛生以辟途中之不潔行人樂爲之迎風駐足領畧此香晶之特品矣本品出世以來淑女騷人爭購用者不知凡幾倘貴客光顧試用便知此品高尚全美經濟特實也

英一千九百一十四年五月六號　四

代售處小坡大馬路門牌四百六十四號日本賣藥有限公司

The Asiatic Petroleum Co. (Straits Settlements), Ltd.

啟者特字通知本公司所售第一號名上品土油燈綱鐵錫及第一號名敏申油　諸君有欲保購者請至下列之店號均有寄沽

禧勿里芝律門牌二百四十六號振發與

奕芝律門牌三百零三號怡興

沙九勝律門牌二十三號振光

奕芝律門牌三十號恒裕成

附旁所印之圖乃係本公司商標此佈

英一千九百一十二年十二月十二號

衣沙直土油有限公司謹啟

龍標

十字標

日出標

The Siam Steamship Navigation Coy, Limited.

代理暹羅輪船有限公司輪船啟行

某船 送心末月五號 開行

某船 八號到坡 十二號開行

某船 十五號到坡 十九號開行

某船 廿二號到坡 廿六號開行

某船 廿九號到坡 正月二號開行

啟者代理暹羅輪船有限公司某船定于恚民末月廿四號到新嘉坡廿八號啟行此船有泊在 吉里底 吧加 丁加勞 美遂 施美勒 洛左 吉隘丹 礁眉 萬那勝 直汝檬 吧那來 八打尼 新莪勝 蜡民 高沙門 萬律 耶宣 勒龜 占本 哥勝及網咯各船均設電燈及備有頭等客房 諸君有欲由新嘉坡前往網咯及復返新嘉坡程經以上各港口每名船票銀一百五十元每次行期須歷廿四日之久該船到坡備有小輪迎接將近開行之半點鐘以前在于絲申碼頭由本公司所設之小輪運載頭等搭客登船欲知一切細情請詢本公司便悉

Straits Steamship Coy, Limited.

實得力輪船有限公司船名日時開往各埠開列

船名	（日期）	（鐘點）	（開往）
某船	拜一	十二點	息頗港口
某船	拜一	四點	瑞珍威坡 直落安申
某船	拜一	四點半	麻六甲 蘇坡
某船	拜二	二點	坡匿申 瑞珍威坡
某船	拜二	四點半	麻六甲 蘇坡
某船	拜三	三點	瑞珍威坡 檳城
某船	拜三	四點	麻六甲 瑞珍威坡 直落安申
某船	拜四	十一點	坡匿申
某船	拜四	四點半	麻六甲 蘇坡
某船	拜五	四點	坡匿申 直落安申
某船	拜五	四點半	麻六甲 蘇坡
某船	拜六	十二點	嗎辰 瓜朥彭亨 關丹
某船	拜六	二點半	丁加勞 吉蘭丹
某船	拜六	四點	麻六甲 瑞珍威坡 檳城

各拜二某船由檳城前往通扣各拜二及拜五某船由檳城前往直落安申各拜三及拜六由直落安申前往檳城以上各船將近開行之半點鐘以前在然申碼頭設有小輪運客登輪 諸君欲悉詳情請詢本公司便悉此佈

英一千九百一十四年十一月廿四號

實得力輪船有限公司謹啟

THE BORNEO COMPANY.

啟者特字通知 諸君勿使君之屋等字被白蟻所蝕及其自廣則須用柔尾來逸（Jodelite）此物可以保守木料若 諸君已有樹乳園者當將樹乳樹後解用此柔尾來逸爾 勿用烏油如是則此樹可保免被白蟻及他種之敗壞樹乳樹之皮若能用此柔尾來逸滌之可以速于再發爾 諸君採購柔尾來逸必須認明勿悞購假物此物可赴新嘉坡多及柔佛與公司 基頻公司 吉隆坡歷施夏巴 麻六甲勃蘭打士公司便能採購此佈

英一千九百一十二年正月二十號

基頻公司謹啟

滙票各貨行情

足金	每兩算	六十四元八角
金葉	每個	八元六角二占
印度盾	一百元兌	一百七十四盾二五
爪亞盾	一百元兌	一百四十盾
滙香港	銀行現銀單一百元銀行貼出	十九元七五
	即日掛牌一百元值	十八元
滙廈門	銀行現銀單一百元銀行貼出	十九元六二五
	即日掛牌一百元值	十八元
滙安南	銀行現銀單一百元值	十四元五
	即日掛牌一百元值	十三元
滙暹羅	銀行現銀單一百元值	六十六元二五
	商人三十日期單	六十六元五
滙小呂宋	銀行現銀單一百元值	一百十三元五
	商人三十日期單	一百十五元五
滙加嘮巴	銀行現銀單一百元值	一百四十一盾
	商人三十日期單	一百四十三盾
滙泗里末	銀行現銀單一百元值	一百四十一盾五
	商人三十日期單	一百四十三盾二五
滙三寶壠	銀行現銀單一百元值	一百四十一盾二五
	商人三十日期單	一百四十三盾七五
滙望加錫	銀行現銀單一百元值	一百四十二盾
	商人三十日期單	一百四十二盾
滙仲光	銀行現銀單一百元值	一百七十四盾二五
	商人三十日期單	一百七十五盾二五
滙里賓打	銀行現銀單一百元值	一百七十四盾半
	商人三十日期單	一百七十六盾半
滙上海	銀行現銀單一百元值	一百零兩一五
	即日掛牌一百元值	一百兩零零五
有味煙土		一千元
無味煙土		九百十四元半
上甲錫		七十元
吻甘實		七元八角
實勝越白椒		三十四元五角
大撰土油出水		三元六角
王帽土油出水		二元九角半
坤甸與隆小鐘椰油		十七元四
巴勞一號		八十九元
巴勞二號		八十四元
巴勞三號		七十九元
巴勞碎		五十九元
勿里洞椰干		八元八角
坤甸椰干		八元七角

生理聲明　○啟者今因金榜大馬路廣源綢衣店歷向司理銀兩人黎暢卿不料黎暢卿立心不良本年七月廿六夾縱私逃歷年廣源與各號生揭銀兩賒借貨物俱是黎暢卿司理人經手今廣源生意無銀交租舖主封閉致累倒盆歇業廣源欠到各號貨項無銀清還廣源衆股友集議公司決議將黎暢卿做卜本坡牛車水戲園街廣京綢衣店生意八股占壹股本銀壹百五十圓將來抵償廣源欠各號貨項廣京八股占一股份退與廣京號執東主承受倘日後廣京號生意盈虧與黎暢卿無涉若黎暢卿日後藉廣京號合同有多生枝節概歸廣源各股友理明與廣京新東無涉　特此佈聞以免後論

民國三年陰歷十月十九日　牛車水廣京告白　丑

更改路名佈告　○啟者茲本工部局員於一千九百一十四年屋多末月三十號集議業經議定於一千九百一十五年然花里月一號起即將以下所列之路改易新名此路係由甘公爪亞律轉角之處即宜呂港達律起至淡申律止其路現名沙逸亞里律應改爲紐丹律特此預告

大英一千九百一十四年十一月四號

代理工部局司理人納滿禹只奉命謹啟　十

吉屋招租　○敬啟者敝在叻得立實得力門牌一十四號厝一間係老舖宮口萬山棧舊址如有合意欲租者祈移　玉到小坡美芝律門牌一百七十二號敝號內面商可也

甲寅年觸月廿四日　金成春告白

天喜堂馳名老婢調經丸

老舖在香港中環堀街口

稟准商標用老婢圖爲記

天喜堂商標

老婢調經丸

若非萬全安敢獨沽一味

正舖在羊城西關光雅里

此方得自京都某某親王府之老婢傳授故曰老婢調經丸

南洋各埠光顧諸費照加依期付上無悞此佈石叻周昌記啟

一治一二月胎動行經或肚痛　一治子宮虛冷多年未孕

一治三四月胎動行經或肚痛　一治假孕非孕企頭暗痛

一治五六月胎動行經或肚痛　一治經期前後腰骨痛

一治經色或黃或淡或瘀或赤　一治經期前後小肚痛

一治經來或多或少或遲或早　一治經期前後肚刺痛

一治一月經來數次多少不一　一治血山崩血崩不止

一治行經肚痛大便閉結　一治產後瘀血未清

一治遠年閉經近月閉經　一治白帶赤帶白淫

此丸專治婦科等症如孕婦被婦室女帶女一切婦人皆可安心吞服不用戒口平日經期有準者吞至三五服無不受孕百發百中切勿輕視該調經之靈驗種子之金丹也每服收回工料銀一元

各埠代理名列

京都駅馬市佛照樓　天津紫竹林佛照樓

石叻馬交街周昌記　汕頭鎮安街鴻安號

大吡叻霹靂周昌泰　廣西梧州五洲藥房

檳城大門樓富生號　桂林十字街五洲號

吉隆茨廠街煥利號　澳門木橋街如意棧

漢口四官殿三多軒　佛山濟涌里其芳齋

上海大馬路老悅生　省城藩司前聚成昌

海口得勝沙全記號　雲南二壇街寶蘭祥

廈門鎮邦街太乙號

稟准商標別人不得冒效福建林耀春製

此丸在石叻專在馬交街周昌記門牌九號

寄售此丸在石叻并無分枝別店代沽

華民國三年陰歷二月十九日　本堂主人謹啟　卯

要聞

趙參政對於修正刑律之意見　▲參政院參政趙惟熙對於暫行刑律補充條例審查修正案之意見書云此次政府提出之刑律補充條例係因暫行新律於服制及姦情各種案件定擬未能適合以致輕重失均不洽本國人民之心理而新編法典又未成書故不得不提出各條以爲暫時之救濟此本席所絕對贊成者審查諸君尤能推本此意增損其間用心至爲仁恕但以本席所見尚有當細心商榷者如第一條原爲三項審查會將二項刪除理由本極充分於天理人情亦俱斷合無間但本席之意對於刑律十五條所云對現在不正之侵害而出于防衛自已或他人權利之行爲不爲罪但逾防衛行爲過當者得減本刑一等至三等一節於平人鬥毆已甘不適於用其中可議之處當另成一問題姑不具論僅以施之於尊屬之間流弊尤不勝枚舉故不如逕將該三項全行刪去而於條文中之(除左列情形外)六字改爲一國字似更妥協何以言之夫人子既能爲正當之防衛則已屆成丁之年可知則不至受虐待更可知倘此例果行是爲人子爲人婦者於其尊親或嫡母繼母數詬均可反唇相譏若再加以約束則更可毆打以報之而自託於正當之防衛矣孔子之訓曾子也曰小杖則受大杖則走苟出於防衛之行爲則是小杖大杖俱可以挺刃相讎也天下豈有無父之國何可定此等法律以傷人子之心耶舊律於殺尊親屬者罪至凌遲然逆倫之案歲輒數見今既有此等明白之規定恐梟獍之儔愈無所畏懼而犯上作亂之事將層出而不窮矣然則此等條文非以止亂特以生亂也如嫡母繼母或舅姑不免時有虐待其子若婦情事無寧另訂條文爲之取締以保護之權寄之官而不以防衛之權歸之子若婦較爲妥當且本案原第七條現改爲第十條各項似已可以資補救而不必瀆過慮也試查從前得案每年犯逆倫之案多簡犯虐待子若婦致死之案少更何非再揚其波張其燄致令數千年倫紀之防維一朝打破耶刪而除之實召國名教前途之萬幸也又第十二條(原第九條)之第一二等項均較第十條(原第七條)減輕而第三項忽然加重亦欠妥協似均應用免除其刑四字　以上皆見所及應請議長於本案開二讀會時付之公決

革命時外人間接損失問題之近訊　▲十月二十三日英文京報云前此德日法三國陸續追議不要求間接損失時意謂只須按照中西委員所核定各款尚未發給者即行發給並將二百萬磅內尚餘之實數交還中國政府則此事結束矣八月二十六號法公使照稱遵帶條件取消其要求之語中國政府視爲相所有法人之間接損失兩皆法國會委員所爲此見解且無辯解之餘地該照會係證明與中國賠款委員會所商酌者磋商徵此向來所爭執之要求惟若中國政府對於他國商民有賠償此等要求之舉則法國政府有權重將該要求提出交涉云云中國政府解釋法日德三國公使之照會係所撤消間接損失確無疑義中國財政總長遂與五國銀行團磋商將付清各直接損失之款後尚餘之一百四十萬磅撥歸中國政府然駐京法使仍要求賠償東方滙理銀行之間接損失且此項損失係指該行漢口分行所擬辦未成利息甚高之借款等項兩造於是中國政府大爲驚異果儞中國政府准予照付則關於賠償所有間接損失之問題將重行發生各國政府將要求同等待遇二百萬磅不敷應付須從他方面再籌數十萬磅之數似此情形若五國銀行團之其他各銀行仍與互相聯絡則發議此事恐又中止又云際此時局與中國爲難實爲憾若此問題法國不允退讓則中國目前萬無解決之方祗有堅持將此問題移交海牙平和會判決耳

承買家器貨底聲明　○啟者新嘉坡賭間口街第四十二號門牌泉來發號衣褲布料及辦外水什貨生理原係顏貽進目昔開創茲願將店前家器貨件買與萬茂號陳仲徽顏長慶等全爲承受經請公親陳筵相陳矽章二君到店公同點貨估兌所有價銀經已可約立單爲據限期清還日後萬茂號生理盈虧均與泉來發號顏貽進無涉至泉來發號顏貽進所有與人交易來往賬項以及揭借認對等欵係伊自理不干萬茂號陳仲徽顏長慶等之事此佈

民國三年舊歷十月十八日

新嘉坡　萬茂號　陳仲徽　顏長慶　等全啟　丑

同濟醫院招考醫師廣告

公啟者本總理等於本月十三日會同集議業經議決招考醫師定於陰歷十一月初五日起陸續到院報名十五日會同考試無論本埠或外埠諸君子有欲就本院之聘者請如期　玉臨掛號或投函到院通知以便預備試卷編列號數至於一切章程俟將屆期再行刊佈特此預　聞

甲寅年十月十五日　同濟醫院當年總理公啟　丙

此酒乃正庄各力萬蘭池酒乃天下著名之品諸君採買幸祈細辨

英一千九百十四年七月廿九號

牙直里有限公司謹啓

朱有蘭名茶廣告

本號親自督製包種名茶質美味香甚合衛生且取價克己刻已經運到　諸商賜顧祈即惠臨茲將各種名茶臚列於後

二兩一百六十四包鹿嘜包種茶　二兩庄一百六十包鳳嘜湯針

茶　一百斤鐵庄項舊清遠茶　四兩一百六十包項舊清遠茶

八兩庄一百六十包六安茶骨　八兩一百包項舊清遠茶

民國三年元月六日　朱有蘭謹啟　寅

嗎根代望餌有利銀行告白

啟者本銀行創設有年茲將本行情形詳開如左　本行股本共額本銀一百五十萬磅　現定本銀一百一十二萬五千磅　已收本銀五十六萬二千五百磅　儲蓄積款共有四十六萬五千磅　本銀行儲蓄半年在倫敦　凡儲仕商寄本銀行之款其一年滿期者以四巴仙息算　六個月滿期者以三巴仙半算　三個月滿期者以三巴仙算　來往短期款則以二巴仙按日計算凡屬銀行應爲之生意本銀行均可承辦　請君光顧請移　玉趾臨商酌便妥

大英一千九百零九年亦不里月十六號

嗎根代有利銀行駐叻總理人見卜士嗎羅啟

諸君若患腹痛症而欲求速愈須飲(歐兀烈卑巴民九宜)藥水數滴因爲此藥醫治腹痛之症大有奇功伏望　諸君常存此藥一樽

在于家內各處藥房及雜貨店均有發售每樽價銀八角

英一千九百一十三年十月九號　七

山得爾彌地

此山得爾彌地藥丸爲治五淋二濁最見捷效之藥蓋如照法服之無論久新輕重痛而且膿只須兩日痛除膿退濁止淋通再服五天一共七日定可除根保無復發故泰西各國諸醫無不謂之濁淋聖藥中國通商各口一概藥房亦無不樂爲代售以愈沉疴惟　賜顧者須知此藥惟法國彌地一家所製方秘不傳名馳天下故於每丸藥上有印㊞記者庶非假冒至其服法初服每點鐘一丸至兩晝夜盡若不間斷無不淋通濁止膿退痛除如是每天再服四丸至滿七日定可除根永不復發但於服藥之日必須靜養毋使勞動忌食性熱之物更忌房事

Sole Agent,
Cheong Chee Koon.
7-A Prince Street.

全權經售人鍾志昆　勁連貿得力門牌七號A　啟

大英一千九百一十三年四月十八號

極品鮮牛乳發售廣告

啓事者生牛乳醫家醫院已用之數年因爲皆確認人民已驗明此標乃是上等純淨可信　伏望諸君勿然價廉勿購下等之物　諸君倘未試用此標牛乳時　以爲亦與他標異倘嘗之一飲便知此標牛乳實居他標之上望諸君試用

不攙雜質而正式稱謂之牛乳及生牛乳此標牛乳在檳城山尾嗎嗱直里公司發話吉隆坡及怡保公司麻六甲芙蓉心華威有限公司發售此佈

大英一千九百一十二年三月十四號

專權販售人耶禮華及子有限公司謹啟

新式土油爐出售廣告

New Perfection
WICK BLUE FLAME
Oil Cook-stove

啟者梓字通知本公司新有新式風爐此爐無須及時爐係用土油燃燒製成五種式樣乃係一心二心三心此乃特別製造其法極善本公司爐　熱往玉臨下心

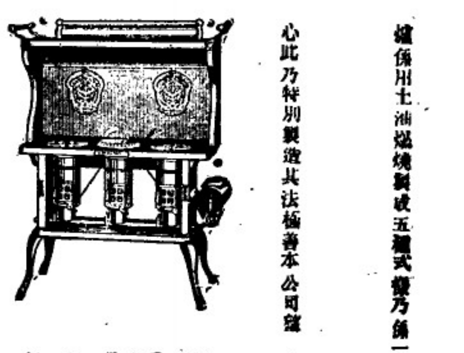

田沾之行號察看便悉其詳

烏節律　柔連佛冷格花尾旗公司

茂直里律貿得力西哥及庫多公司　囗

英一千九百一十三年

十一月廿二號

鸚鵡註冊商標

返老還童

育亨寶固本片

◆此藥片如有欺言無育亨寶願補港銀一千大元正◆

夫陽痿腎虧軟弱之症皆由眞元耗傷此乃男子之通病也因受病者不得良方懸壺者又無妙藥所以陳陳相因除燥烈之品均無秘訣實害世誤人誠非淺鮮蓋男女婚姻伊始身體強壯陰陽和洽琴瑟調和此老少種子之所由來也

◉若先天不足後天虧損或以房事過勞眞精耗竭以至神昏眼倦腰痠腿軟舉步艱辛患斯症者以爲醫藥效罔搔首問天今有鸚鵡牌子正育亨寶固本片服之最爲靈驗此藥片用育亨寶樹皮製煉成精其育亨寶性質人所共知毋合以貴重藥品化學泡製性極和平且無燥熱霸烈之弊有返老還童之功與別家所售無育亨寶質者不同如君不信請一試之

此片專治陽痿腎虧將廢及一切虛弱等症最爲靈驗服之能爲精神延年廣嗣無論皓首老人靑年弱體連服三天定必元陽充足活潑生機操券可待無論何種補品均未有此藥之功效實爲醫家之靈丹萬家之寶筏醫云贊天地之化育易曰精樹足以幹事惟此育亨寶曷謂予不信請嘗試之經驗者所贈保證書多不勝數以邇來入乃能道其詳 ◉服法每日兩次每次服二片飯後用茶送下連服三天定見奇效從此根本堅固自能任意歡樂可保一生強健

注意　近有亂玉之碔砆私心射利以亂僞眞凡欲購正育亨寶固本片者請認明瓶外有鸚鵡商標方是眞貨如無便假冒賜顧諸君留意辨明不至再受奸商欺害也

每筒一元五角　每打十伍元　批發特別相宜

分售處　荷屬泗水 吧城三昌西藥公司發售　石叻 怡保 吡能 會豐商店　吉隆坡葛嶐街利華商店　暹羅觀音亭口中法藥房

南洋總代理　總發行香港永樂街肆拾壹號瑞昌西藥行啓

香港大馬路中外知名　中西妙藥　存心監製

楊耀宗醫包花柳丸藥

新毒舊毒　輕重各症　藥到速除　逢醫必愈

洗毒塊

此藥塊專洗浸治外科花柳各症其藥癧疽瘡菓魚瘍疳疔芒口墜毒爛脚痔症小兒胎毒諸般各症痛腫腐爛痕癢等症俱是洗用逢腫浸用藥到毒散症愈每塊式毫

天下第一癬藥

此癬藥不論遠年近日牛皮癬對面癬金錢飛痒紅雲血癬陰陽乾濕癬症癬太多本堂癬藥不論諸般惡毒癬症藥到見功限日包愈經驗多年妙藥有癬者請試之每樽價銀式毫

搜毒丸　此八寶搜毒丸中外馳名百發百中良藥專治疳疔芒菓㾓四日包愈重症旬見功解毒速愈如神墜毒爛脚骨痛痔瘡遠年近日痛腫腐爛花柳各症藥到立效逢毒必解逢症必愈此丸上等藥料煉成並無辛苦瀉墜之弊每樽五服價銀二元

白濁丸　此丸藥到毒解立止花柳受毒黃白濁症痾尿口痛龜頭紅腫內裏損傷痾尿時則痛內疳初起酒濕熱毒滑精沙淋血淋五淋等症輕重新舊重症兩樽毒消止濁百發百中妙藥多服淸解元氣諸毒立除保無變症之患兩服壹樽價銀六毫

骨痛水　本堂花柳骨痛攪毒藥水中外無二專治花柳遠年近日毒入筋骨疼痛寸步難移或遍身上中下手足各部位見痛或消或腫酸軟餘毒未淸等症藥到立刻見功逢痛止逢腫消逢毒必解逢症包愈眞係神藥也一樽連服六日價銀二員半

固精丸　此丸專補腎氣血壯腸固本衛生第一藥品主治白濁久流精濁糊口夜夢遺洩腎虧子嗣艱難滑精淫精婦人經期不調長白帶流男女諸虛百損請嘗試之見效極速久流白濁九日全愈每樽價銀一圓

解毒正氣藥膠　本堂藥膠用龜鹿膠加以三拾餘味妙藥合煉而成不寒不燥永不瀉墜男女可服藥性和平扶元解毒並專治花柳新舊輕重各症及無論酒濕熱毒胎疥癩等毒未淸者服後立愈每料一員

不憂丸　專治花柳初起各毒及宿娼防毒預早食此丸一二服逢毒立解保愈腸瘡血熱痔漏腸風下血小便見痛疥癩胎毒酒濕時毒等症此丸解毒得法正氣妙藥每樽兩服銀六毫

珠珀膏　此膏專修整爛肉拔毒生肌止痛第一妙藥治癧疽瘡科疳疔芒果爛脚爛肉湯火損傷外科諸般各症藥到自然全愈良藥店家有此膏可保無損爛平安每兩七毫五錢庄三毫半

埋口散　此散中西妙藥監製化腐拔毒生肌第一藥也專治癧疽瘡瘍疳疔芒菓魚口便毒爛脚爛肉外科花柳各症皆合逢損爛立刻埋口妙藥每樽定價五毛

除毒水　花柳各科各症萬勝除毒藥水中西藥料化製無名腫毒痛腫腐爛㾓瘊八小雜症每樽二毫專治癧疽瘡科頸癧外疳痔疔芒菓疥癩胎毒每樽定價二毛

分售處　坝羅北塞街會豐商店　泗水陳地安街三昌公司　吧城小南門口三昌公司　吉隆坡葛嶐街利華商店　暹羅觀音亭口中法藥房

甲寅年八月十七日

香港楊耀宗謹啓

石叻庇能會豐商店總代理

極品 眉壽種子丸

此丸力量宏深能收能放有鬼神不測之機服後反覺寂然不動至必要之時然後勇氣百倍大得其力眞廣嗣金丹生男之贇券也與別項種子藥大不相同試舉一端可知優劣蓋別藥力量淺故至少須服三錢始克有濟此丸每次僅服一小粒計重不過數釐每日服三次統計不過一二分奇在服後不知不覺終日毫無動靜緣週身精髓已爲藥力關鎖牢固不撥不動矣及至臨事之時但取外塗藥一擦立刻神威奮發勇往無前并能奈久極翻蓋化醇之藥未足比其巧盡陰陽鼓盪之機倘難形其狀當此際雖以從未生育之婦經此一度無不成孕百發百中靈驗無雙願世之無子者試服之卽此丸求要藥深信其益矣

分售處　荷屬泗水三昌公司　荷屬吧城三昌公司　坝羅北塞街會豐商店　暹羅觀音亭口中法藥房　吉隆坡葛嶐街利華商店　庇能新街中法藥房

連外塗藥在價內每盒價銀二元半

甲寅年八月十七日

石叻庇能會豐商店

福玉大藥行

固本補腎汁

此汁能壯腎培元能强腎固本能補先天後天之不足能使左腰右腎之靈活能復已散之元陽能生欲絕之眞陰有病者能使之無病無子者能使之有子能使水火能相濟而挽色慾之相殘而振老年之痿敗誠普救衆生之妙藥也

腎元虧損　腎部勞傷　腎虛氣喘　腎冷精流
腎虧腿軟　腎弱腰痠　腎傷陽痿　腎寒液薄
腎燥精干　腎枯無子　腎家各病　悉爲主治

每瓶銀壹元五毫　每打銀拾五元

分售處　各埠各藥房均有代售　泗水三昌公司　吉隆坡利華商店　吧城三昌公司　坝羅埠會豐商店

石叻庇能會豐商店總代理

福至大藥行　白濁消淋丸

此丸能消解白濁培益元氣無論新起久患依時服食兩日之內痛除腫退濁止淋消解惡毒而扶元神是誠二濁五淋之聖藥也

流出白濁　必有微毒
解毒除淋　神效極速
白濁既好　培補宜早
去毒生精　此丸至寶
每大瓶銀一元五毫
每小瓶銀八毫

福建

巡按護軍兩使嚴飭師範校　△本月十五日適逢星期休息日巡按使護軍使同閩海道尹督長閩侯縣知事赴烏石山雙膠園校遂使道入福建高等師範學校參觀該校長林元裔暨校中職職員數員均不在校遂先暫厨房中學校嚴飭後由治水局總理林炳章邀同入校逐一參觀後復入海天閣少駐片時然後各返駕回署云

戈克安召京另用　△警備隊總司令戈克安前由許巡按呈請中央任用茲聞中央以此項(?)賀汪辭玲任內每月只開銷七八百元現開銷至三四千元實為過鉅業已飭令許巡按照得兼任將戈召回中央另用矣

陳秘書力辭花捐局坐辦　△巡按公署陳秘書崇恩因巡按使欲安置同鄉無故將陳辭退許使於第二日即委以花捐局坐辦陳以此項差使不過臉上之位置且毫無價值業已原辭不就職矣

湘路股欵清理處之催告　△日昨閩侯縣知事奉巡按使令關於湘路股欵清理處之催告略云湘路收回國有所有各股東應行換領證券業經通告換領尚有數十萬之多深恐各股東散處各省尚未週知茲特限定民國四年六月底止迅赴該處換領以了手續云

江古懷為雲南高等檢廳長　△江古懷回閩之初綠法政界以閩館在校辦理不甚見出色擬畀以校長之職詎以江曾任該校校長故也茲聞江已蒙中央命令委為雲南高等檢察廳長日內即當首途云

巡按署內務科長晉京　△福建巡按使公署內務科科長張誠鈞前行政公署內務科員也當政務廳組成後被選為科長迄國內公債設立遂派蒞理閩為政績卓著才幹過人蒙巡按使保舉免試縣知事擬行晉京赴部以便准覲分發指省各等情昨已將該科長職務辭免仲託該科主任科員暫代候巡按使委員接充而張則定於旬內束裝北上云

第三屆分發福建之知事　△第三次知事試驗考取人員業經將閩人中式紀載矣茲再將分發福建知事列表如下(一)徐煒(二)朱建時(三)孫麟閣(四)張如行(五)廿孔恩(六)陳培基(七)張道銘(八)袁世鑑(九)曹楨(十)魏錫庚(十一)周恒(十二)謝培乙(十三)江景淹(十四)黃樹棠(十五)張衡梁(十六)夏侯楷聞此十六員知事業經晉覲領憑諭不日即可首途指省矣

花會近情　△漳城花會自數年前以來(?)畢累(?)之禁令然實在情形則有時或冷有時或旺若斷根株則未之有也如前數月間漳城花會可稱為稍冷之時期若論近日則可稱漸旺之時間矣每逢朝夕大街僻巷無不聞有探論花會之事特朝則凝思夕則痴望狀況為不同耳又稍聆之家每每生出轇轕則以刻下開花會之大場東鄉有羊(?)大山一場西鄉有古縣口二場所謂之字各不相同因而起爭執也頗多大約必待達到最旺之時期方有出而禁止耳

廣東

警廳詳報查明疑電　△日前檢查電報委員發見一疑電經登各報茲將全案查明錄下巡按昨准警察詳稱據檢查電報委員繳到商民發電稿一紙文日韶州太平街萬秋菊急派伴拾客名省松云云下署住址花地合聚店查電內文義頗欠明曰不無可疑新迅派幹警前往密查該店即日見復以憑核辦等因當飭十二區按址查復去後現據該區長綜覈稱查得該合聚店係花地西約街第八號向做豬肉生理當將店伴呂炎及拍電人劉松帶回區署訊問據稱與徐美伙合夥開張十餘年灣泊花地之鹽船羅九與本店人等駐在船內來往函電不便曾托本店代收日前該電亦代為轉致等語據劉松稱在護商營勇船營躉因有鹽船開往韶州是以發電萬秋菊處派勇來省押護鹽船因電局拍電派車隊須蓋印信方許照拍故改為派伴十客名來省實無別故等語復經電詢鹽館司事吳心泉據覆由經紀人白銘威配鹽轉交劉松運往韶州屬實當查該鹽船亦無違禁物品查詢值段長暨及鄰近僉稱該店開張十餘年素稱安分並無可疑除將呂炎等證回以省拖累等情合將辦理各情形詳報察核云

註銷被控假冒白蘭地酒案　△警察廳詳覆巡按使云奉飭事准法國領事照請查禁廣奕祥恒記正行等店假冒法國蕉納克海內斯公司白蘭地酒案飭即遵照迅速查明廣奕祥等店有無假冒分別禁究辦理等因遵行區將恒記三星斧頭嘜白蘭地酒廿四箱另十二罇起解到廳當經將辦理情形詳覆察核幷送文函致法領事轉飭該洋商來廳以便會同將酒化驗明確分別核辦各在案本年十月廿九日復奉飭據南海縣詳覆查明廣奕祥等所售之白蘭地酒尚無假冒飭即函催法領事務飭該商早日到廳驗明分別辦理具覆等因又經遵照函催去後現准法領事函覆內開現接貴廳十月廿八及十一月三日來文以本領事日前照請將假冒國康納克海內斯公司白蘭地酒之華人商店科罰以免再為假冒一事現經將此酒起出請飭該行尅日到廳化驗明確以憑分別發落條田均已閱悉查本年八月十七日得閱台函本領事經即函致該公司駐港代表飭其赴廳查驗迨據稱於九月十五日方可來粵等語現尚未據函知諒係因當戰務兵役所阻也惟現將華商等之貨物扣留日久亦屬不合相應函請將此案註銷可也幷感謝幫助辦理此事現該公司代表未能來粵致令本領事不能將此事正當辦結實深抱歉等由准此現已將本案註銷函覆法領事查照幷將扣留恒記之白蘭地酒發還商具領云

粵省財政

△稅欵　近日稅欵減色計財政廳月來收入欵項僅得九十萬元而每月支出實有一百三十餘萬元核不敷四十餘萬元加以積欠京債軍借銀七百萬元挪借銀行商號銀五百萬元總共積欠一千三百萬元將來溢支數目及欠交銀行商號息銀尚不在內

△賭餉　有獎賭會第九期命運經已告終現龍季准令全省繳積辦昨日第一會開彩之期賭票總數共收十四萬九千餘賭博資十三萬二十三百元二成五撥為籌賑水災共得銀三萬三千七十五元當道勒令解交官錢銀局

商民排斥擬民政策　△五家聯保法老新城各街坊衆拋議會以官廳此舉不諒輿情強制執行悍然不顧必須請政府改良辦法乃敢衆從而各街自行具稟請求難生效力現由惠愛街坊衆發起東新內城各街每派值理一人定期齊集會議先請商務總會協力維持次請名紳大紳聯函當道最後則由全城街董聯署圖章分呈將軍巡按使察核

官巡口中之殺人罪狀　△據將軍署宣布槍決佛山土匪罪狀略云案據李園長嘉品在佛山督次臨陣拿獲匪犯邱開業鍋貫建德梁旺等四名到署訊據供認聽從匪首歷常糾邀起義因被官軍緊攻始自鍋逃回行至平政橋地方被軍隊追擒解案又據邱開供認聽從葉錦邀約入會作為內應因股匪擊散後軍隊到平政橋勇廳搜捕小的心怯即上瓦面意欲逃匿不料被軍隊瞥見將小的拿獲解案各等供認不諱似此甘心從逆實屬罪無可逭按照軍法即行槍決以昭炯戒

強盜娶媳婦　△花縣石坑鄉著匪名鄒敬宗者為子完婚日娶兩婦同時鬧當時招集匪孫二三百名輪流宴飲附近一帶則預先派匪荷槍守衛嚴著官場崇衆

廣告

敬者敝號泉永發原在賒口街第四十二號門牌現已移居樓上所有樓下係私貨物概與萬茂號承受營業嗣後凡關樓下店鋪與人交接皆萬茂號自理不干敝號之事至各寶號所有與敝號交關來往者請登二樓接洽可也特此聲明俾衆週知

民國三年舊曆十月十八日　泉永發謹佈

若論綴波打酒　諸君必須購用全狗標者
若無此標即非波打正庄之品此庄乃天下

全狗標

英一千九百十四年七月廿九號

牙直里有限公司謹啓

掃標

一若好飲之人即須購用此等烏蘭池酒因其味既佳與價復相宜

二若平常人家則購飲此酒著為適用因酒味既醇價復不貴此乃最相宜之品也

三如係富人則必揀最上等之各力萬的池酒故莫如購此莊之酒飲之

英一千九百十四年七月廿九號

牙直里有限公司謹啓

頂上之烏蜜酒據醫員謂此等烏蜜於人身體最屬相宜也

何蘭乃英國所製之白蜜酒天下銷行甚暢　諸君有尚未經試飲者祈早購之方知此酒之妙他人不能有此英國美酒復有此等廉價買出者倘能試飲一次以後即常欲用之矣

英一千九百十四年七月廿九號

牙直里有限公司謹啓

同日來電云德皇之疾現尚未痊惟病榻之中尚時時查詢戰場上之陸軍近況

十號來電云近接沙京信稱有奧軍二隊已被沙軍擊敗幷俘獲二萬人巨砲五十門及火藥甚多今沙軍已將咨兒謀及猶質施兩埠佔領矣

同日來電云法新都波爾多信云法國內閣現已定於本禮拜五日在巴黎會議

同日來電云法都來信又言法相國現已前往巴黎至各部長及公便闆則定翌日始啟程前往

英海軍勝仗官電

本坡督署現接英京來電云本月八號早八點半鐘時有德艦山河兒施那 立式 簡目 尼禮士 隣五艘爲英國海軍提督實打厘艦隊在福蘭海面相遇遂即開戰嗣後英艦將山河兒施那及立式三艘擊沉惟簡目尼禮士鄰二艦則突圍而遁英艦仍追之不已幷執獲德國載煤之船二艘又救獲兒施那及立式之海軍若干人而英艦之損傷尚屬無幾云、按福蘭島在馬兒蘭峽之東約三百英里馬兒蘭乃東西往來必經之路係爲羣島其商務則以牧羊及捕取鯨魚爲大宗）

本館譯電

七號英京來電云華巴剌梳信稱德艦不鄰伊底荷得力乃用商輪改作者現在高剌海面將英輪加加士擊沉該船水手業已救登岸

上〇八號來電云有瑞典商輪二艘現在芬蘭海峽誤碰水雷致遭沉溺〇九號來電又云又有瑞典商輪一艘亦在非尼海面觸雷沉沒船中水手二十名概遭溺斃〇九號來電云現因戰務各國多用有針之鐵綫以圍要地但此物在歐洲罕有製者要以美國出產爲多今紐約之業此者咸有利市三倍之狀況幷有特設廠以製此物者〇八號來電云中國駐英公使施肇基已抵倫敦

法領事電

法國駐叻領事接九號法電云法總統般加里及相國威維亞里昨日已回巴黎〇現由北海以至來因河一帶又有炮隊開戰〇我軍前在亞剌轄內所攻據之地現在防守甚爲鞏固〇下尼亦有炮隊開戰我軍獲勝〇駐鞏亞俄尼境之聯軍亦得佳信〇近日敵人有多處戰溝爲我軍攻毀獨有某地之戰溝一處被德軍所炸〇苗施軍隊近亦畧有進境施奴尼之西北境內我軍已勝德軍數次

本坡

照錄山東工人胡總領事稟附合同原文 ◉敬稟者竊工等去年九月由日本樣皮園特派人河崎辰三到大連委孫錫九招工二百五十名來柔佛工作立有合同到後該園主違背合同時時毆打種種苛扣已蒙新山華民政務司驗明合同迭次調停在案今於十一月初二日一年工作期滿日園復背合同不允送歸不給工食工等公推工頭楊福臻奔赴 台案控訴蒙准如所請函商本坡華民政務司核辦此十一月三十日也工頭在坡靜候批示不料十二月初二日工頭尚未歸園日人忽串通和蘭人每名賺給五元復由日園索逼各眼過半遂強逼一百八十三名先登小輪迴上大輪幸有該園附近粵商顏發號主陳報 台案蒙偕同華民政務司到船詢明衆工人確被誆騙實情始准重復登岸至日園種種違背合同可分五端 一常遭毆打 二苛扣工錢 三期滿不送回國又不發工食 四工人在園不蒙園主保護甚且轉販和蘭包工人 五日人數十名及馬來兵假名強逼登輪以上均有確實憑據可查工等不通西語不通日語惟孫錫九去年招工時即將此合同意義向工等一一說明今年五月孫錫九歸國時又將合同當衆交與工頭楊福臻收執若謂此合同不足憑當時孫錫九何必招工工等亦決不肯來今日人謂另有日文合同一紙並無期滿送歸之條既名合同必有兩份雖中日文不同條欵斷不致互異豈日人招工時先已存欺騙之心乎倘中文一份不足憑何以日人河崎辰三將此合同簽名蓋印交給工頭收執工等均是中國人但知河崎辰三簽字蓋章之中文合同爲確實可靠因河崎辰三爲該園之特派人即該園之代表人該園自當負完全責任也茲將合同呈上求公察下畢

山東工人楊福臻等二百零九名全禀 民國三年十二月初四日

茲有田口在新加坡設立朝日株式會社創辦樣皮特派日人河崎君來連委華人孫錫九采貴德招雇華工赴該地工作茲將兩方面所議定章程開列於左 一頭期招工以式百名至二百五十名爲額 一至該地每工人每日中小洋七角 一工人至該地所住房屋俱由本會社預備不與工人相干 一工人至該地所用食米等物本會社均按市價核算決勿額外增漲 一工人每五十名本會社備華人工頭一名每月金票拾捌元廚人一名每月金票拾三元即夥飯等項全由本會社自備 所招工人未開船之先每人每日本會社發給伙食中小洋二角正 一所招工人船票費及在船內伙食費俱有本會社照管不與工人相干 一所招工人以一年爲期屆期本會社備船送還中國大連如至期有仍願在該處工作者本會社每人發給金票拾元以資獎勵 一所招工人如有因病亡故者本會社必將靈柩帶向大連 一所招工人如有邊備須告工頭實斥他人不得擅行毆打 一工人到該處每日作工以十點鐘爲限 一所招工人至該處如有西人壓制本會社必極力保護決勿推諉 一招工總領袖及所帶書記等共五名往來船票及一切使費均由本會社發給決勿被展 一承辦招工等人每月薪金若干俟到會社再議 東京市下谷區下根岸汀五十七番地

河崎辰三（下蓋章）

戰費可驚 ◉現在歐洲戰爭正劇有人核算戰場之上一日之耗費共計不下一千萬磅之多至於各國所備之兵約至二千萬有奇耗費如斯亦殊足令人驚詫矣

實王返國 ◉前報實勝壠王已由歐洲起程回國各情茲悉王駕前日業經抵叻時已習甲洋行東主那美沙耶曾赴船中接迓迨至下午王即轉附別輪回國

殺妻案詳臬 ◉寓居海山街門牌四十三號廣記木店樓上之粵人何亞旺被控將其妻陳轉好戕斃差拘於案一節業經由府過堂迭誌前報茲悉昨午再由府覲王家律師主控王家醫官到堂供云是日驗死婦人前身上體共九傷被告左手亦有三微傷云云證人林玉基供云他在樓下居住是日早當用膳時見死者走下樓倒在地下大呼救命鮮血滿身後不能言語我出街呼差見被告落樓告我云是他將婦剌斃與人無干叫我不用呼差他云同我往捕房投案及同他往捕房報案後帶英差長來驗屍云云官聽各供訊畢判將案詳臬核奪

失信案展訊 ◉西人里阿邊勝被控本年三月拾八號在羅敏申士庫騙取鐵器貨物值銀一百二拾一元並不給值而逃昨爲該土庫主人出票交差至臬署前酒店拘送於案今午由府過堂展拾六號再訊

賭徒罰 ◉竹腳捕房英總差昨晚八點餘鐘率差多名前往滑鐵盧實得力門牌二百零八號拘獲聚賭之閩人九名席面銀六角八占併呈於案今午二堂官訊畢判每罰銀二元

是否夫妻爲盜 ◉潮人許秀丁偕妻佘亞珍被控本月九號在加龍律距坡三英里門牌二百五十二號竊同籍婦曾珠娘之銀物計值五百二十六元由三十五號及四百五十八號兩差昨日下午在十八間後拘送於案今午二堂過堂展十五號再訊

竊案展訊 ◉閩人李其嫁在羅敏申律門牌四十號開設某店據赴捕房報稱八號晚九點鐘被同籍人李芝林泉二人在店竊去銀二千一百八十六元請爲料究云云嗣由暗探總差偕四百零三號暗差將二人緝獲送案今午三堂過堂展十四號再訊至于如何竊法想一經堂訊後自然水落石出矣

捐册照登 ◉英儲救濟捐第廿二次捐欵開列

萬廉路先生（十二月捐欵）十元 勿得離先生（第二次全數撥歸英京）五十元 壓壓臣先生（第二次）十元 潛先生廿五元 潛夫人十元 隱名氏（每月一次）十元 豪路頓先生（每月一次）一十五元

獨威元尼及利路頓有限公司 各辦事人

華敦先生十元 韋廉士先生十元 泥文先生十元 式士車亞先生十元 威路士先生五元 角士先生五元 晏頓泥士先生二元半

各工師

士密父先生十元 眉歸先生十元 假靈頓先生十元 力羅先生十元 漢得申先生八元半 季質先生五元 尼路申先生五元 哥力先生五元 庋先生五元 嚴壓先生五元 廉士先生五元 枝先生四元 治士荅密先生三元 荅密先生三元 壯申先生二元 蘇父先生二元 治保運拿先生二元 密治路先生二元 歷文士先生一元 擺打申先生一元 共銀一百五十一元

華人董事勸募捐簿第廿一號

李金材先生二十五元 楊慶泉先生二十五元 林豐發先生二十元 許爾義先生十元 翼振和先生十元 恒安號十元 林忠和先生五元 王貫珠先生五元 瑞隆號三元 利成號三元 恒興號三元 二元以下各捐欵共收得六十二元 共銀一百八十一元

皇家山地官處

贊先生十元 花路升牙先生六元 摩士威路先生三元 賓仝珠先生二元 得離奄先生二元 嘉廉先生二元 域離先生二元 施路華先生二元 金廉路先生（每月一次捐至息戰時止）二元 則位辦事人二十一元 共銀五十元 未完

特此通知一切人等知悉茲照一千九百零一年第二條第六欵例則所有在麻六甲之勿剌加須那業遺之礦圖及其定欵幷於此工程有關之圖式等均貯在亞勞牙慈地方官署以便與諸人查看此事係於一千九百一十四年利心末月一號起准人看至三個月之久如有人欲阻此項工程者可於此三個月內函致輔政司署說明俾坡督據函在議政局內會集諸員磋商辦理特此預告

英一千九百一十四年十二月十一號

麻六甲亞勞牙耶鍘地方官奄怡沙礬鹽啓

甲寅年育英學校董事名表開列

正總理 榮發號 符君昌郊

副總理 裕德盛 鄧君成瑋

協理 綸彰號 錦泰隆 新源興 和豐號 開源隆 裕豐泰 錦和號 恒裕豐 源裕昌 裕盛隆 永吉安 廣興號 錦成號 德裕隆 會和豐 同豐號 瓊源豐 錦源昌 榮裕源 美成合記 新源昌 錦彰號 新瓊盛 廣源通

查賬員 恒裕成 王君紹經

民國三年十二月十日 育英學校謹白 卅

承頂生理廣告 〇啟者吉昌號在丹戎巴葛門牌一百三十八號酒牌雜貨生理今因吉昌號志欲別圖願將全盤生理及店底並酒牌一盤頂與徐美達承受任其改換別號開張經營日後生理盈虧不干吉昌號之事而吉昌號凡有與街上交易賬項以及揭借等事限此一禮拜內前來與吉昌號理會明白如過期自悞與承受人徐美達無涉爲此佈聞免滋後論 承頂人徐美達披露

民國三年甲寅十月廿四日 卅

新嘉坡吉寧實得力門牌六十四號華商銀行有限公司股本定四百萬元分作四萬股每股壹百元出發式萬股每股先收五拾元共銀壹百萬元股東尚有未收之資成壹百萬元公積壹拾萬元寄存及來往之利息欲知詳細請到本行詢問便詳

董事 李浚源 邱朽陣 石清岐 陳禎祥 林文慶 邱國瓦 留鴻石 葉大炮 吳克儉 蕭榮珍 周壬鑫 林義順

正主席李浚源 副主席林文慶

代理總理陳禎祥 代理司理吳克儉 副司理兼庶務員蕭保齡

英一千九百一十四年利還末月三號

華商銀行庶務員蕭保齡披露 廿

Fillis Great Circus of Varieties.

非里士大班馬戲開演

啟者本非里士大班馬戲不日即能抵叻定于利心末月五號拜六即華十月十九日在牛車水捕房對面草埔暫演嚴天即將他往班中有名伶撒十人均精藝術幷有良馬二十匹及猴狗暨他種異獸等甚多本班內有一部分之戲士係由美洲聘到皆著名之士所演戲劇與衆不同又有一部分人最爲怪異其人矮短異常與平常人逈別且皆能荷重物又能跳舞歌唱及爲小丑等其人雖年及壯而身度不過三英尺或二英尺餘至二英尺其尤矮者則僅一英尺餘至其年歲則由十六歲至三十歲之間此等矮人可謂得未曾有 諸君有好奇之癖者幸勿交臂失之至於開演時刻及入觀價目仍照舊時每值禮拜三禮拜六兩日幷演日戲以便童子來觀併此預告

大英一千九百一十四年十一月廿七號

非里士大班馬戲主人謹啟

白

此乃著名之白馬標委實祀酒已行銷百餘年之久 諸君須知此酒收藏之久及其氣味香美可不[illegible]

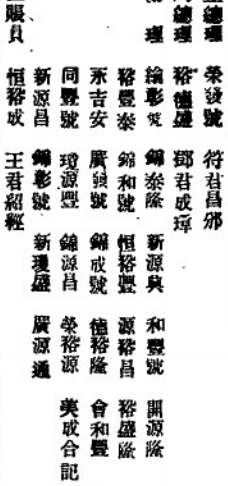

威士基酒

馬

購買他種但買此酒飲之可也

英一千九百一十四年七月廿九號

牙直里有限公司謹啟